

RZUT II PIĘTRA

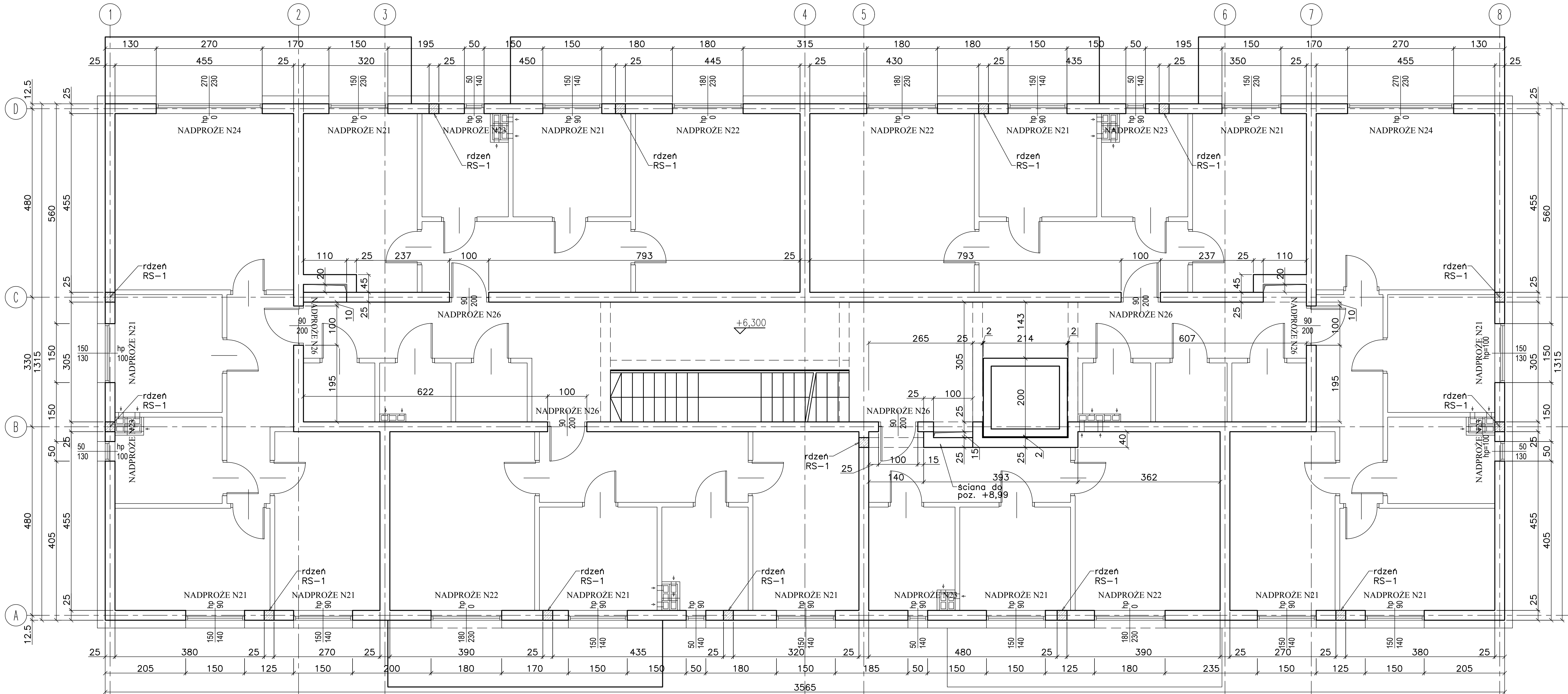

Naproże N21
(1:20)

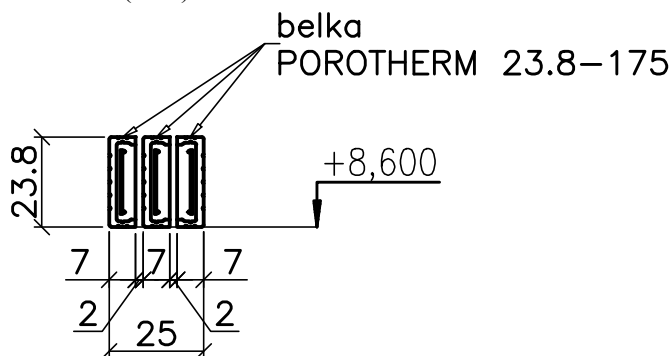

Naproże N22
(1:20)

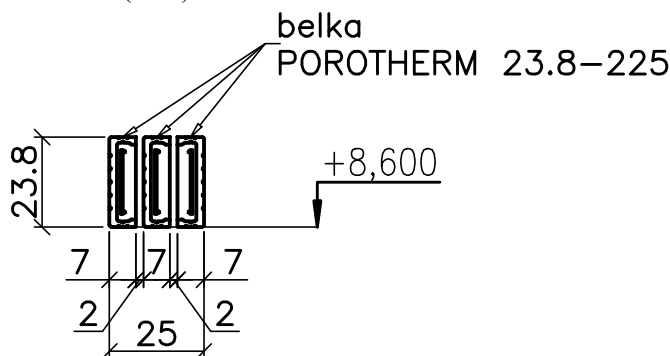

Naproże N23
(1:20)

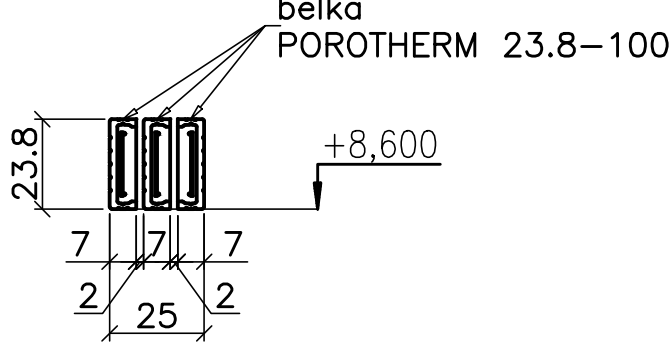

Naproże N24
(1:20)

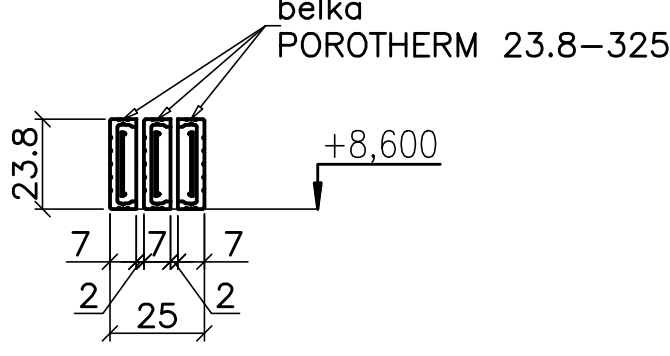

Nadproże N26
(1:20)

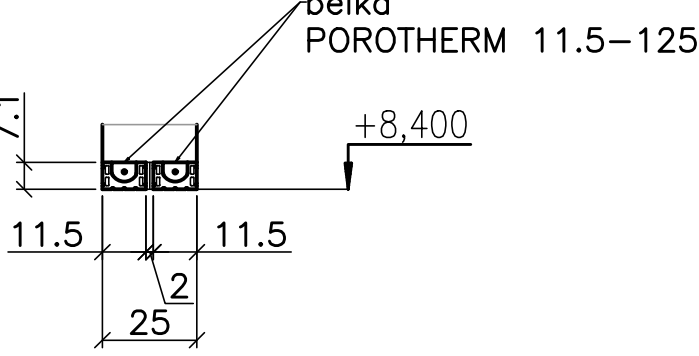

WYKAZ NADPROŻY

Numer	Typ belki	Ilość belek	Ilość sztuk
Nadproże N21	POROTHERM 23.8-175	3	13
Nadproże N22	POROTHERM 23.8-225	3	4
Nadproże N23	POROTHERM 23.8-100	3	6
Nadproże N24	POROTHERM 23.8-325	3	2
Nadproże N25			
Nadproże N26	POROTHERM 11.5-225	2	6

NAZWA INWESTYCJI BUDOWA DWÓCH BUDYNKÓW MIESZKALNYCH WIELORODZINNYCH, PARKINGU I WIATY NA ODPADY WRAZ Z INFRASTRUKTURĄ TOWARZYSZĄCĄ DZIAŁKI NR EWID. 48, 49 OBRĘB 39 INWESTOR: ZDM TBS CZĘSTOCHOWA Sp. z o.o. ul. POW. 54, 42-200 CZĘSTOCHOWA				
BRANŻA	PROJEKTANT	IMIĘ I NAZWISKO mgr inż. STANISŁAW KRET	NR UPRAWNIEN 7342/199/94	DATA SPRAWDZENIA 05.2023
KONSTRUKTOR	SPRAWDZAJĄCY	mgr inż. ELŻBIETA OCHOCKA	IMIĘ I NAZWISKO mgr inż. ELŻBIETA OCHOCKA	DATA SPRAWDZENIA 05.2023
BIURO ARCHYTEKTONICZNE ARCHITEKTONIKA		ul. ORIANA 94/42-200 CZĘSTOCHOWA 034-361 44 517 / 44 604 088 580 email: wlopd_rusok@architektura.eu		
FAZA PROJEKT TECHNICZNY		SKALA 1:50		
NAZWA RYSUNKU BUDYNEK B - RZUT II PIĘTRA ELEMENTY KONSTRUKCYJNE		NR RYSUNKU PT-04.00/K		